François vous propose

une randonnée sur les chemins du Souvenir à PLOEGSTEERT

le mercredi 20 mars 2024

Rendez-vous 8 h 30 Place de la Rabecque, Ploegsteert 7782 Comines-Warneton, Belgique

Départ des randonnées : 9 h 00

Deux circuits (8,5 km et 12,5 km) vous sont proposés autour de Ploegsteert pour découvrir un bel environnement boisé et des paysages évoquant la première guerre : Hill 63 et ses « Catacombs », le Mémorial britannique, le site de la fraternisation de Noël 1914 et les environs vers Messines.

Repas au restaurant « Café de la Grand'place »
Pl. de la Rabecque 1, Ploegsteert 7782 Comines-Warneton, Belgique.

Après le repas, nous nous rendrons au centre d'interprétation « Plugstreet 14-18 Experience » (Cout de la visite : 5 €) et/ou nous rendrons sur les sites de souvenir non vus le matin (3-4 km)

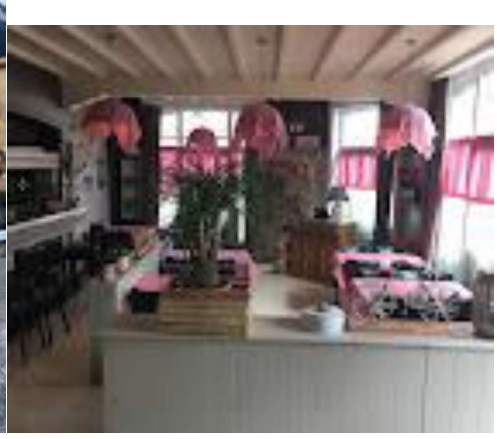

Susciter l'émotion, partager le vécu des militaires, des civils entraînés dans le conflit mondial 14-18: telle est la vocation du centre d'interprétation de Ploegsteert.

BULLETIN D'INSCRIPTION Sur les chemins du Souvenir
À envoyer avant le 9 février 2024

Participation repas : 35 € ❑ Participation sans repas : ❑

Nom 1 :.....**Prénom :**.....

Nom 2 :.....**Prénom :**.....

Tél :..... **Mail :** .....

Ci joint chèque de **€,** établi à l'ordre de **Seclin Rando** correspondant au montant du ou des repas pour la ou le(s) personne(s) inscrite(s) ci-dessus.

À adresser ou remettre à : **François Buguel**
13 rue d'Adamus 59155 Faches-Thumesnil

Pour tout autre renseignement : francois.buguel@laposte.net 06 86 91 19 76

MENUS PROPOSÉS :

(Cochez votre choix)

Nom 1	**Nom 2**	
		Apéritif) :
❑	❑	*Kir*
❑	❑	*Soft*
		Entrée :
❑	❑	*Le duo de croquettes de fromage*
❑	❑	*La terrine de campagne à la queue de charrue*
		Plat au choix
❑	❑	*Le jambonneau rôti sauce moutarde*
❑	❑	*Poulet gratiné reblochon*
		Desserts au choix :
❑	❑	La *crème brulée*
❑	❑	*La dame blanche*

Boissons : Vin ou bière, eau minérale, café

Les boissons supplémentaires seront à régler directement au bar.